韓國 首爾、京畿道

青羅中央湖公園、星空圖書館、水原華城
瑞士火車站、坡州Outlet通仁市場、弘大、明洞

40 專業伴您更長久

TRINITY AIRWAYS

【星空圖書館】

專業旅運40週年優惠價 $1,699 起

【仁川】SR Hotel

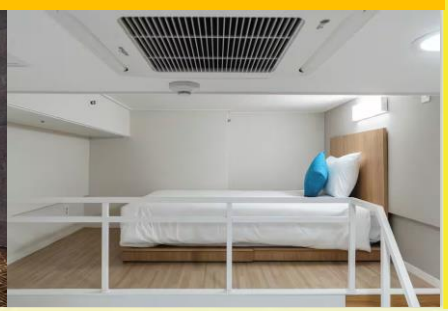

行程亮點

團號 XKCB06R

6 天抵玩推介

景點推介

青羅中央湖公園、京畿道隱秘的潮間奇境
生命之樹、星空圖書館、水原華城
瑞士火車站、火車主題café
浪漫鐵道公園、坡州Outlet、普羅旺斯村
都護府、通仁市場、弘大、明洞

美食推介

【韓式經典料理】、【炸醬麵+煎餃】
【義城大蒜豬腳＋蕎麥冷拌麵＋韓式小菜】
【美味涮涮鍋】、【傳統烤雞排】
【特選人參雞】、【薯仔排骨湯】
【青花魚韓式定食】、【銅板自選美食】

特別安排

參觀韓國人氣 Newmix Coffee 咖啡專賣店
乘搭韓國泰瑞航空，不用凌晨出發，倍感舒適
不設自費項目，行程時間充裕

舒適住宿

連續入住：【仁川】SR Hotel (復式房) 或同級

出發日期

12月3,4,5,6,10,11,12,13日

【普羅旺斯村】

【生命之樹】

日程	行程概要
第1天	香港 ✈ 仁川機場 > 【青羅中央湖公園】 韓劇《黑暗榮耀》及《鬼怪》拍攝地，湖景優美，人氣打卡景點
第2天	仁川 > 【京畿道隱秘的潮間奇境】劇迷和遊客的必打卡之地 >【生命之樹】 絕美打卡點最美拍照背景，散步、觀海、一次滿足 > 【星空圖書館】韓國潮流文化打卡地標 > 【水原華城】水原代表性歷史景點
第3天	仁川 > 【瑞士火車站】彷彿置身歐洲小鎮 >【火車主題café 】 (不含野炊體驗) >【浪漫鐵道公園】由廢棄鐵道改建而成，近距離欣賞真實列車， 感受復古浪漫氛圍 >【坡州Outlet】匯集國內外品牌，盡享購物樂趣 > 【普羅旺斯村】感受歐式街景與浪漫異國氛圍
第4天	仁川 > 【都護府】走入傳統官府建築，感受古代歷史氛圍 > 【通仁市場】包每位5,000韓元銅板，於市場內自行選購美食 > 【護肝寶專賣店】>【韓國化妝品專賣店】> 【弘大購物街】
第5天	仁川>石牆路(漢陽都城城牆步道)、【特別安排:韓國人氣 NEWMIX 咖啡專賣店、現場免費試喝及每人贈送「韓國限定-香蕉牛奶咖啡」1包) 】> 人蔘專賣店 > 紫菜博物館(包穿傳統韓服體驗) > 明洞
第6天	仁川機場 ✈ 香港

專業旅運 Travel Expert 牌照號碼 350709 | Pinpoints YOUR JOURNEY

旅行團熱線 3700 2666 www.texpert.com 線上客服

以上價格只供參考，以報名時為準｜價格如有更改，恕不另行通知｜優惠受條款及細則約束｜圖片只供參考，如對服務質素有任何意見，歡迎發電郵至suggestion@texpert.com

自由行 | 旅行團 | 郵輪 | 度新遊 | 獨立組團

6天 韓國 首爾、京畿道

青羅中央湖公園、星空圖書館、水原華城
瑞士火車站、坡州Outlet、通仁市場、弘大、明洞

第1天 香港 ✈ 仁川機場 > 【青羅中央湖公園】
韓劇《黑暗榮耀》及《鬼怪》拍攝地，湖景優美，人氣打卡景點

是日集合於香港國際機場，乘坐航機飛往韓國仁川。

【青羅中央湖公園】

第2天 仁川 > 【京畿道隱秘的潮間奇境】劇迷和遊客的必打卡之地 > 【生命之樹】絕美打卡點最美拍照背景，散步、觀海、一次滿足 > 【星空圖書館】韓國潮流文化打卡地標 > 【水原華城】水原代表性歷史景點

【水原華城】:為聯合國世界文化遺產，朝鮮正祖大王所建。五點七公里城牆設計精妙，城門、水門與行宮古意盎然，漫步城牆，日景夜景皆動人。

【水原華城】

第3天 仁川 > 【瑞士火車站】彷彿置身歐洲小鎮 >【火車主題café 】(不含野炊體驗) >【浪漫鐵道公園】由廢棄鐵道改建而成，近距離欣賞真實列車， 感受復古浪漫氛圍 > 【坡州Outlet】匯集國內外品牌，盡享購物樂趣 > 【普羅旺斯村】感受歐式街景與浪漫異國氛圍

【坡州Outlet】:為首爾近郊人氣購物勝地，大牌、運動、韓系品牌齊全，街區式商場匯聚眾多國際及韓國品牌，常年優惠折扣

【普羅旺斯村】:坡州以南法鄉村為主題的童話小鎮。繽紛馬卡龍建築搭配花園造景，匯集咖啡廳、特色商店，是韓劇取景地，適合拍照細緻漫遊。

【普羅旺斯村】

第4天 仁川 > 【都護府】走入傳統官府建築，感受古代歷史氛圍 > 【通仁市場】包每位5,000韓元銅板，於市場內自行選購美食 > 【護肝寶專賣店】>【韓國化妝品專賣店】> 【弘大購物街】

【都護府】:官衙為朝鮮古官廳遺址，重現昔日地方官府風貌。古樸木造殿宇古意盎然，設多元傳統民俗體驗，免費入場，是仁川深度觀光的歷史景點。

【通仁市場】:很受到遊客的喜愛，其中最有人氣的就非「銅錢便當」莫屬了！能挑選享用自己喜歡的地度美食，而且還是使用傳統的銅幣付費，是很特別的體驗，不要錯過這座充滿歷史與人情味的地度市場。

【通仁市場】

第5天 仁川 > 石牆路(漢陽都城城牆步道)、【特別安排:韓國人氣Newmix 咖啡專賣店、現場免費試喝及每人贈送「韓國限定-香蕉牛奶咖啡」1包) 】> 人蔘專賣店 > 紫菜博物館(包穿傳統韓服體驗) > 明洞

【明洞】:是讓人聯想起一座巨大購物城的地方，此處擁有各式各樣的品牌專賣店、百貨公司、商店等，就如其流行聖地之稱，販售各種服飾、鞋子、飾品等。明洞的特徵是有許多品牌專賣店。

【明洞】

第6天 仁川機場 ✈ 香港

於指定時間乘坐航機，飛返香港。旅程到此完滿結束。

專業旅運 Travel Expert 牌照號碼 350709
Pinpoints YOUR JOURNEY
旅行團熱線 3700 2666 www.texpert.com
線上客服
以上價格只供參考，以報名時為準｜價格如有更改，恕不另行通知｜優惠受條款及細則約束｜圖片只供參考，如對服務質素有任何意見，歡迎發電郵至suggestion@texpert.com
自由行 | 旅行團 | 郵輪 | 度新遊 | 獨立組團

6天 韓國 首爾、京畿道

青羅中央湖公園、星空圖書館、水原華城
瑞士火車站、坡州Outlet、通仁市場、弘大、明洞

天數	早餐	午餐	晚餐	住宿酒店
1			韓國人氣韓食百匯 精選50 多道以上韓式經典料理	連續五晚入住 仁川 SR Hotel (復式房) 或同級
2	酒店享用	韓劇同款 炸醬麵+煎餃	義城大蒜豬腳 + 蕎麥冷拌麵 + 多款韓式小菜	
3	酒店享用	韓式美味涮涮鍋	浪漫的歐洲村內用餐 韓國傳統烤雞排	
4	酒店享用	包5,000韓元/位銅板 於通仁市場內自選美食	韓國特選人參雞	
5	酒店享用	薯仔排骨湯	青花魚韓式定食	
6	機場自費		行程完滿結束	

團費

出發日期 專業旅運40週年優惠價	成人/小童佔床 (同價佔半房)	忠意旅遊保險 (標準計劃)	工作人員服務費 (領隊、導遊及司機)
12月3,4,5,6,10,11,12,13日	HKD 1,699 起	HKD 190	HKD 150 /天

航班資料 : 乘坐韓國泰瑞航空公司(TW) 往返韓國仁川機場

去程: 香港/仁川 TW644 13:15/18: 05
回程: 仁川/香港 TW643 08:45/11:45

*航班時間只供參考，如有更改以航空公司安排為準。
*航機上均不設餐飲服務，但客人可於機上自行購買。
*寄艙行李限額重量 : 23KG (不限件數)，手提行李一件限額重量: 10KG 。
*行李尺寸或其他限制,請瀏覽航空公司網頁為準。

專業旅運 Travel Expert 牌照號碼 350709
Pinpoints YOUR JOURNEY
旅行團熱線 3700 2666
www.texpert.com
線上客服
以上價格只供參考，以報名時為準 | 價格如有更改，恕不另行通知 | 優惠受條款及細則約束 | 圖片只供參考，如對服務質素有任何意見，歡迎發電郵至suggestion@texpert.com
自由行 | 旅行團 | 郵輪 | 度新遊 | 獨立組團

6天 韓國 首爾、京畿道

青羅中央湖公園、星空圖書館、水原華城
瑞士火車站、坡州Outlet、通仁市場、弘大、明洞

備註:

***請於出發72小時內自行申請辦理Korea e-Arrival Card(韓國電子入境卡)。**
***網站: https://www.e-arrivalcard.go.kr/portal/main/index.do**
***凡持指定22 個國家或地區護照之人士(包括香港特區護照)，**
由2023年4月1起至2026年12月31 日前往韓國可臨時豁免K-ETA(電子旅遊許可證)申請。
***如須辦理K-ETA，請於出發72小時前自行申請K-ETA，完成申請手續並取得批准。**
***如客人未有完成相關入境要求，導致無法入境或延誤，本公司概不負責。**

1. 客人必須取得印花收據，方可獲得「旅遊業賠償基金」保障。印花稅金額請與櫃檯職員查詢。
2. 香港旅遊業監管局(TIA)建議旅客出發前購買綜合旅遊保險。
3. 凡參加此團之客人，必須持有效綜合旅遊保險；客人可於本社購買旅遊保險或提供有效之保險證明，否則本公司將保留接受客人報名之權利。
4. 機場稅、燃油附加費及指定稅項，有關費用請查詢分社前台同事。如燃油附加費有所調整，客人必須補回差額。
5. 領隊、導遊及司機服務費全程合共港幣：6 天$900 ，將於行程完畢前在當地收取。
6. 機場稅、燃油附加費及指定稅項，客人須自付，有關費用請查詢分社前台同事。
7. 首爾之酒店住宿將因應房間供應情況而有可能分開入住。如遇酒店客滿，本公司將安排同級之酒店。
8. 如單人報名或組合參團人數為單數，如 1 人、3 人、5 人等等，客人必須繳付單人房附加費$1,800。
9. 所有單數報名組合，可要求試做三人房，三人房定義為兩張單人床或一張雙人床，另加一單人床或移動式摺床或沙發床。
10. 如最終本公司未能安排三人一房或當地個別酒店不設三人房，客人可選擇：I) 第 3 位或單數之團友須繳付單人房附加費入住單人房，本公司不會安排客人跟其他同性別之團友同房，客人不得藉故反對或退出。 II) 第 3 位或單數之團友如不願意繳付單人房附加費，須自動放棄半間房，即3 人入住雙人房(以兩張單人床為主)，客人不得藉故反對或退出。
11. 小童收費為 12 歲以下及不佔床位或不加床，每房間最多只能安排 2 位小童(不佔床或不加床)，及須要與 2 位成人同房。如 12 歲以下之小童須要佔床位或加床，則按成人收費計算。
12. 嬰兒收費為未滿 2 歲之嬰兒，而收費只包括交通服務供應商出票費，不包括機位或座位、酒店或郵輪住宿、膳食及其他佔座位之交通等安排。
13. 行程中所安排之購物商店，其產品或服務並非由本公司所提供，因此，團友必須清楚了解其價格、產品或服務質素等才決定購買。如於購貨後感到不滿，可先透過導遊處理，或於購貨日起計 30 天內將完全未經使用及包裝完整的貨品交回本公司代為轉交有關商店，旅客請保留單據正本。是否可辦理全數退款，由有關商店作最終決定。
14. 行程表所列載的航班資料、交通、酒店級數等安排，將可能因應不同出發日期而有所變動。如此等變動於報名後發生，則本公司會作個別通知。
15. 行程，膳食及住宿之先後次序只供參考，一切以當地接待社安排為準。
16. 行程單張上之景點或餐廳，如因特殊情況關閉或休息(節日或額滿)而未能前往，本公司會作特殊安排取代未能前往之景點或餐廳，如出發前得悉事件，會有專責同事個別通知已報名客人，客人不得藉詞退團。
17. 行程內住宿酒店只供參考，將於肯定出發及總人數確定後才落實，並於出發前由領隊通知。
18. 本公司之團費乃根據當時國際貨幣兌換率而訂。若遇外幣大幅浮動，本公司保留在出發前調整費用之權利，拒絕繳交者，其參團資格會被取消而所繳交費用並全數退還。
19. 確保消費者權益，請詳閱「旅行團報名及責任細則」，客人可向分行職員索取或參閱收據背面責任細則，並可於專業旅運網站(http://texpert.com/)下載最新版本。
20. 經由熱線中心報名或本公司透過電話通知旅客有關行程資料，一切談話內容均可能會被錄音及作日後參考之用。
21. 根據航空公司條例，如出發後自行放棄乘坐其中一段機位，往後的機段(機位)會自動取消。故此，客人如有以上更改，必須出發最少 15 天前向本公司提出申請。
22. 以上圖片只供參考。
23. 團隊人數不足 10 人，有機會不設香港隨團領隊出發，客人不得藉故反對或退出。
24. 此團隊不設茶會。

XKCB06R-004-20261009

專業旅運 Travel Expert 牌照號碼 350709
Pinpoints YOUR JOURNEY
旅行團熱線 3700 2666 www.texpert.com 線上客服
以上價格只供參考，以報名時為準｜價格如有更改，恕不另行通知｜優惠受條款及細則約束｜圖片只供參考，如對服務質素有任何意見，歡迎發電郵至suggestion@texpert.com
自由行｜旅行團｜郵輪｜度新遊｜獨立組團