徐小明 2026《家國情懷》巡迴演唱會-佛山站
重本包價值￥298元演唱會門票
佛山美食純玩2天團

演唱會 旅行團



行程亮點

團號 YBDC02R

景點推介

徐小明2026《家國情懷》巡迴演唱會-佛山站
重本包價值￥298元演唱會門票
網紅打卡點【歡樂海岸PLUS】、【石灣公仔街】

美食推介

【馬姐私房菜】
【紅燜羊肉+雙拼鴛鴦雞宴】
【奄尖大少私房美食宴】

舒適住宿

國際品牌溫德姆集團旗下【南海溫德姆花園酒店】或同級

出發日期	包演唱會門票	成人團費(佔床)	小童團費(不佔床)
12月5日 星期六	包￥298	$ 939 起	$ 839 起

集合時間
09:00羅湖口岸金舟港茶餐廳門前
10:00深圳灣口岸地鐵站C出入口處





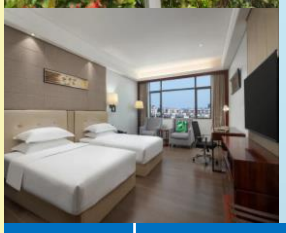

第一天:
深圳關口集合 → 乘坐旅遊車前往順德 → 午餐【馬姐私房菜宴】→ 網紅打卡點【歡樂海岸PLUS】歡樂海岸PLUS將美食、龍舟、永春、香雲紗、曲藝、狀元、廣繡等廣府傳統文化融入曲水灣，打造順德版“清明上河圖”(機動遊戲門票自理) → 入住酒店放下行李 → 晚餐【紅燜羊肉+雙拼鴛鴦雞宴】→ 前往南海體育館 → **觀看徐小明2026《家國情懷》巡迴演唱會-佛山演唱會(重本包價值￥298元演唱會門票)** → 返回酒店休息。

第二天:
酒店自助早餐→自由活動約11:30離開酒店 → 午餐【奄尖大少私房美食宴】→ 石灣陶藝非遺文化的特色街區【石灣公仔街】→ 遊畢乘車返集合深圳 → 深圳關口散團，結束愉快旅程！

備註:
1. 客人報名時請提交有效之回鄉証副本作購票之用。如客人沒有提供有效證件副本而未能購票,有關責任及損失須由客人承擔。
2. 團費未包括當地導遊、旅遊車司機及旅行社相關人員服務費HK$80/天,將於報名時收取。
3. 小童收費為10歲以下,不佔床位或不加床,須要與2位成人同房。嬰兒收費為未滿2歲之嬰兒,而收費只包括交通服務供應商出票費,不包括酒店、膳食及其他佔座位之交通等安排。
4. 本團不設香港領隊隨團出發,只安排國內導遊隨團服務。
5. 本團不設與導遊夾房,單數報名者,必須補回單人房附加費或選擇三人同房。單人房附加費: HK$230。
6. 車座位位置以當天本公司安排作準客人不得異議。
7. 請客人自行檢查所需的旅遊證件,如有效期或入境簽證,如因此而影響未能隨團出發,本公司概不負責。
8. 客人必須取得印花收據,方可獲得「旅遊業賠償基金」保障。印花稅金額請與櫃檯職員查詢(1天深圳集散團隊,不受旅遊業印花基金保障)。
9. 香港旅遊業監管局(TIA)建議旅客出發前購買綜合旅遊保險,本公司可代購買旅遊保險,請咨詢相關職員。
10. 未獲正式評定的星級酒店,以“X星標準”表述。
11. 行程次序如有改動,以當地接待單位安排為準。
12. 報名細則及責任問題,請參閱行程單張內或專業旅運官方網站,如有更改恕不另行通知。
13. 公眾假期出發之團隊為避免集合地點海關過於擠迫,集合時間將可能提早或延後,最後以本公司通知客人作準,敬請留意。
14. 行程內所有圖片只供參考。
15. 演唱會坐席會根據場地及主辦方實時安排座位,無法保證為連坐,請以當天實際安排為準,謝謝理解。

天數	早餐	午餐	晚餐	酒店
第一天	/	馬姐私房菜宴	紅燜羊肉+雙拼鴛鴦雞宴	國際品牌【南海溫德姆花園酒店】或同級
第二天	酒店自助早餐	奄尖大少私房美食宴	/	

專業旅運 Travel Expert 牌照號碼 350709
Pinpoints YOUR JOURNEY
廣東省熱線 3700 2200 | WhatsApp 2152 3500
www.texpert.com
線上客服

以上價格只供參考，以報名為準，價格如有更改，恕不另行通知 | 優惠條受條款及細則約束 | 如對服務質素有任何意見，歡迎發電郵至suggestion@texpert.com