佛山 一生必看的演出【廣東千古情】(重本包門票)
保證連續二晚入住 2026年全新裝修
【當地5星標準】佛山三水獅皇花圓酒店
歎兩晚【酒店豐富自助晚餐】 3天

樂園 旅行團

團號 YASJ03R







行程亮點

景點推介

【廣東千古情】一生必看的演出(重本包門票)
【歡樂海岸PLUS】網紅打卡點
【嶺南新天地】嶺南古韻
【南沙十九湧】海鮮批發市場

美食推介

歎兩晚【酒店豐富自助晚餐】
【馬姐私房菜宴】
【位上濃湯雞煲翅+鮮鮑魚燜走地果園雞宴】

舒適住宿

保證連續二晚入住2026年全新裝修
【當地5星標準】佛山三水獅皇花圓酒店

出發日期	成人團費 (佔床)	小童團費 (不佔床)
12月24,25,26日 (聖誕節)	$1199 起	$1099 起
1月1日 (元旦)	$1099 起	$999 起

集合時間

09:00 羅湖口金舟港茶餐廳門前廣場
10:00 深圳灣口岸地鐵站C出口



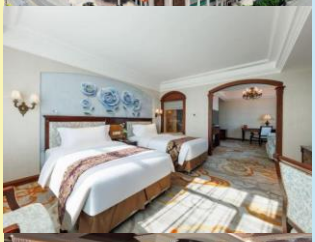



第一天:
深圳關口集合→乘坐內地旅遊大巴前往順德→午餐【馬姐私房菜宴】→網紅打卡點【歡樂海岸PLUS】將美食、龍舟、永春、香雲紗、曲藝、狀元、廣繡等廣府傳統文化融入曲水灣，打造順德版"清明上河圖" (機動遊戲門票自理)→入住酒店→晚餐【酒店豐富自助晚餐】→自由活動。

第二天:
酒店自助早餐→約10:30離開酒店→重本包門票暢玩【廣東千古情景區】帶你一秒穿越至武術街、風情街、椰風海韻街等多個大型場景街道，沉浸式體驗大型實景劇場《廣州起義》；5D全方位視覺盛宴《大地震》等多個表演令你目不暇接→午餐【貴賓園區內自理】→入住酒店→晚餐【酒店豐富自助晚餐】→自由活動。

第三天:
酒店自助早餐→約10:30離開酒店→嶺南古韻【嶺南新天地】→午餐【位上濃湯雞煲翅+鮮鮑魚燜走地果園雞宴】→後前往【南沙十九湧】自由在市場內挑選稱心海味及特產→遊畢乘車返回深圳→深圳關口散團，結束愉快旅程！

備註:

1. 團隊採用直航船/高鐵,客人報名時請提交有效之回鄉証副本作購票之用。如客人沒有提供有效證件副本而未能購票,有關責任及損失須由客人承擔。
2. 團費未包括當地導遊、旅遊車司機及旅行社相關人員服務費HK$80/天,將於報名時收取。
3. 小童收費為10歲以下,不佔床位或不加床,須要與2位成人同房。嬰兒收費為未滿2歲之嬰兒,而收費只包括交通服務供應商出票費,不包括酒店、膳食及其他佔座位之交通等安排。
4. 本團不設香港領隊隨團出發,只安排國內導遊隨團服務。
5. 本團不設與導遊夾房,單數報名者,必須補回單人房附加費或選擇三人同房。單人房附加費HK$620,元旦附加費HK$540。
6. 車座位位置以當天本公司安排作準客人不得異議。
7. 請客人自行檢查所需的旅遊證件,如有效期或入境簽證,如因此而影響未能隨團出發,本公司概不負責。
8. 客人必須取得印花收據,方可獲得「旅遊業賠償基金」保障。印花稅金額請與櫃檯職員查詢(1天深圳集散團隊,不受旅遊業印花基金保障)。
9. 香港旅遊業監管局(TIA)建議旅客出發前購買綜合旅遊保險,本公司可代購買旅遊保險,請咨詢相關職員。
10. 未獲正式評定的星級酒店,以"X星標準"表述。
11. 行程中所安排之購物商店,其產品或服務並非由本公司所提供,因此,客人必須清楚了解其價格或質素等才決定購買。如購物後感到不滿,可於購貨日起計30天內將完全未經使用及包裝完整的貨品交回本公司代為轉交有關商店,客人請保留單據正本。是否可辦理全數退款,由有關商店作最終決定。
12. 行程次序如有改動,以當地接待單位安排為準。
13. 報名細則及責任問題,請參閱行程單張內或專業旅運官方網站,如有更改恕不另行通知。
14. 公眾假期出發之團隊為避免集合地點海關過於擠迫,集合時間將可能提早或延後,最後以本公司通知客人作準,敬請留意。
15. 行程內所有圖片只供參考。

天數	早餐	午餐	晚餐	酒店
第一天	/	馬姐私房菜宴	酒店豐富自助晚餐	保證 連續二晚入住 2026年全新裝修 【當地5星標準】佛山三水獅皇花圓酒店
第二天	酒店自助早餐	貴賓園區內自理	酒店豐富自助晚餐	
第三天	酒店自助早餐	位上濃湯雞煲翅+ 鮮鮑魚燜走地果園雞宴		

專業旅運 Travel Expert 牌照號碼 350709
Pinpoints YOUR JOURNEY
廣東省熱線 3700 2200
WhatsApp 2152 3500
www.texpert.com
線上客服

以上價格只供參考，以報名為準，價格如有更改，恕不另行通知 | 優惠條受條款及細則約束 | 如對服務質素有任何意見，歡迎發電郵至suggestion@texpert.com